ソフトウェア

TOYO PHYSICAL

18001340

ＴＰ－健康・体力度評価ソフトウェア

TP-HEALTH AND PHYSICAL MEASUREMENT SOFTWARE

ＴＰ－健康・体力度評価装置は、問診、形態測定、心肺機能測定、体力測定の結果をコントロールユニット、又はメモリーカードで管理し、ひとりひとりの総合的な形態・体力の診断、評価を行います。インプットしたデータをコンピュータに取り込み、診断結果をプリントアウトするトータルシステムです。施設の規模、用途、目的に応じて自由なシステム作成が可能です。

簡単操作

説明パネルに測定方法、操作方法が表示されているため、説明パネルを見ながらどなたでも簡単に操作出来ます。

簡単入力方法

入力方式は、コントロールユニットによる簡単キーボード入力とＩＣカードによる自動入力です。

労働省「Ｔ．Ｈ．Ｐ．」の測定項目に準拠したシステム構成が可能です。

測定結果のトータル評価

測定結果は、コンピュータへインプットされ、「ＴＰ－健康・体力評価システムソフトウェア」により、トータル評価されます。

体力評価打出し例

概　要

- 各測定結果と、前回測定結果及び評価値（１～５）を出力し、健康・体力度を評価します。
- 形態測定値から、あなたの「肥満度」と「肥満予防の処方」を、体力測定値からは５段階評価と「体力つくりの処方」をプリントアウトします。
- ひとりひとりの体力結果によって、いつでも出来る「ウォーキング運動メニュー」をプリントアウトします。
- プリントアウトPreViewボタンでは、プリントアウトをせずに、画面上で処方を見ることも可能です。
- プログラム終了と同時にデータを保存する為、入力データを誤って消去することがありません。

動　作　環　境

■検査対象：10歳～シニア　■プリンタ：A4サイズ　■その他：要Access

コンピュータに入力された個人情報・メディカルチェック・形態計測値・体力測定値により、形態・体力を評価します。
被験者の肥満予防処方・体力つくり処方等、ひとりひとりの健康と体力を処方し、トレーニングの指標となるアドバイスを具体的に提示します。
測定結果は全てコンピュータに記憶され、データ変換も可能なため、集団の統計処理等が可能です。又、基礎となる評価基準を崩すことなく水泳評価など、オリジナルの測定項目、診断表のレイアウトなど、ユーザーによる施設の規模、用途、目的に応じたレイアウトが可能です。

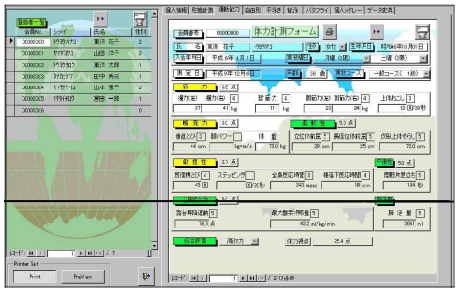

▲体力測定入力画面

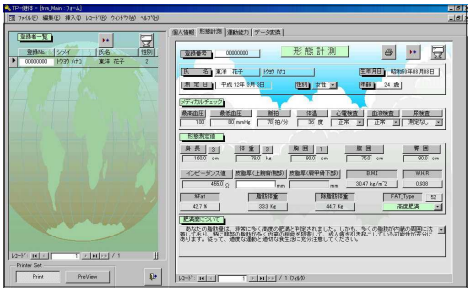

▲形態計測入力画面

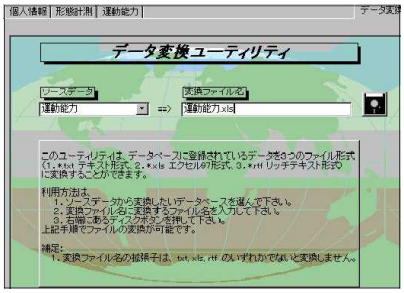

▲データ変換画面

（改造・改良のため仕様の一部を変更する場合がありますのでご了承下さい。）

TOYO PHYSICAL

株式会社 トーヨーフィジカル

〒810-0014 福岡市中央区平尾3-7-21圓ビル　TEL 092-522-2922 FAX 092-522-2933

http://www.toyophysical.co.jp